

QS F1

QS 2F

QS 1E

QS 2E

QS 1D

FS 2D

QS 2D

FS 1D

FS 2DF

FS 1DF

QS F1

QS 2F

QS 1E

QS 2E

FS 2D

QS 2D

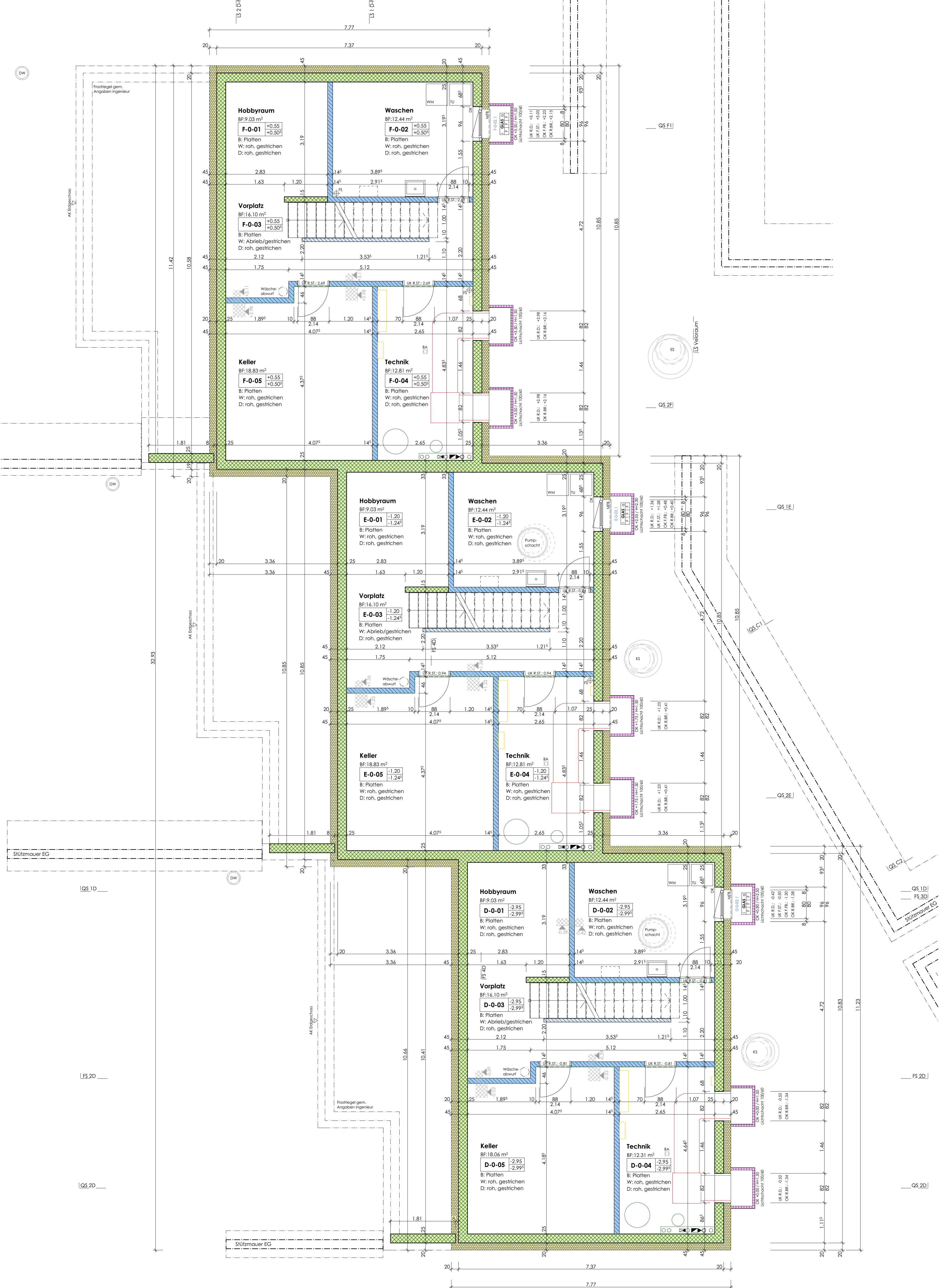

Die Türhöhen verstehen sich ab OK höherem fertig Boden bzw. fertig Schwelle bis UK roh Sturz.
 Die Fensterhöhen verstehen sich ab OK fertig Fensterbank/Schwelle bis UK fertig Sturz bzw. ab OK roher Brüstung bis UK roher Sturz/Decke.
 Sämtliche Innen- und Ausmassen sind Rohmassen. Alle Masse sind vom Unternehmer auf eigene Verantwortung zu prüfen bzw. am Bau zu kontrollieren!
 Es sind auch alle Heizungs-, Lüftungs-, Sanitär-, Elektro- sowie sämtliche Detailpläne zu beachten.
 Alle unzulässigen Änderungen (SUVA, SIA, etc.) sind strikte einzuhalten.

FACHPLANER		
Bauingenieur	Gimbichler GmbH Herr Rolf Gimbichler Solothurnstrasse 19, 4600 Olten	ing@gimbichler.ch T +41 62 794 17 77
Elektroingenieur	Network 41 AG Herr Martin Weibel Industriestrasse 16, 6210 Sursee	martin.weibel@network41.com T +41 58 611 41 29
Sanitäringenieur	NeuroPlan GmbH Herr Patrick Bänzinger Spitalstrasse 4, 6210 Sursee	p.boenziger@neuroplan.ch T +41 41 921 01 01
HLK Ingenieur	NeuroPlan GmbH Herr Marco Hügi Spitalstrasse 4, 6210 Sursee	m.huegi@neuroplan.ch T +41 41 921 01 01

AUSFÜHRUNG

IA Liegenschaften



PROJEKTINFO	
IA Liegenschaften AG, Gewerbehau Mühle, 6245 Ebersecken	
24-10 Neubau e 6FH, Obstgarten, Chatzernstrasse 1, Parz. 165/166, 4803 Vordenwald	
Planbezeichnung	
Objekt- / Plan-Nr.	
Untergeschoss D-F 1:50	
Datum: 13.03.2025	
Rev.: 13.08.2025	

INFO	
F.B. EG 1D	± 0.00 = 438.50 m.ü.M.
PP 2342	-1.54 = 436.96 m.ü.M.
PP 2345	+8.68 = 447.18 m.ü.M.

INDEX			
Nr.	Datum	Änderung	Zeichner/-in
01	27.05.2025	Decke über UG Haus D, im Waschen 28cm	nh
02	13.08.2025	Haus D, im Technikraum kein FS (Leitung in Decke)	nh

LEGENDE			
	Stahlbeton	KS	Küchschrank
	Betonelement vorfabriziert	GS	Geschirrspüler
	Backstein	BO	Backofen
	Backstein nicht tragend	MFB	Metallfensterbank
	Kalksandstein	RAF	Verbunddrahtfahre
	Kalksandstein nicht tragend	GAM	Gelenkarmkassette
	Naturstein	M	Motor/ Elektrobetrieb
	Wärmedämmung	OK R.B.	OK roh Boden
	Wärmedämmung mineralisch	OK F.B.	OK fertig Fensterbank
	Wärmedämmung XPS	OK R.BR.	OK roh Brüstung
	Kragplattenanschluss	OK F.S.W.	OK fertig Schwelle
	Abrieblbauwand	UK F.ST.	UK fertig Sturz
	Abriebl Weissputz	UK R.ST.	UK roh Sturz
	Holzwerkstoff	UK R.D.	UK roh Decke
	Aufbordung	AP / UP	Auf Putz / Unter Putz
	Aussparung	SV	Sanitärventilator
	innen / Glas / aussen	ELV	Elektronverteilung
	Sicherheitsglas ESG	BHV	Bodenheizverteiler
	Floatglas normal	WM	Waschmaschine
	Verbundicherheitsglas	TU	Tumbler
		VS	Verankerungsschacht
		E30	Feuerwiderstand

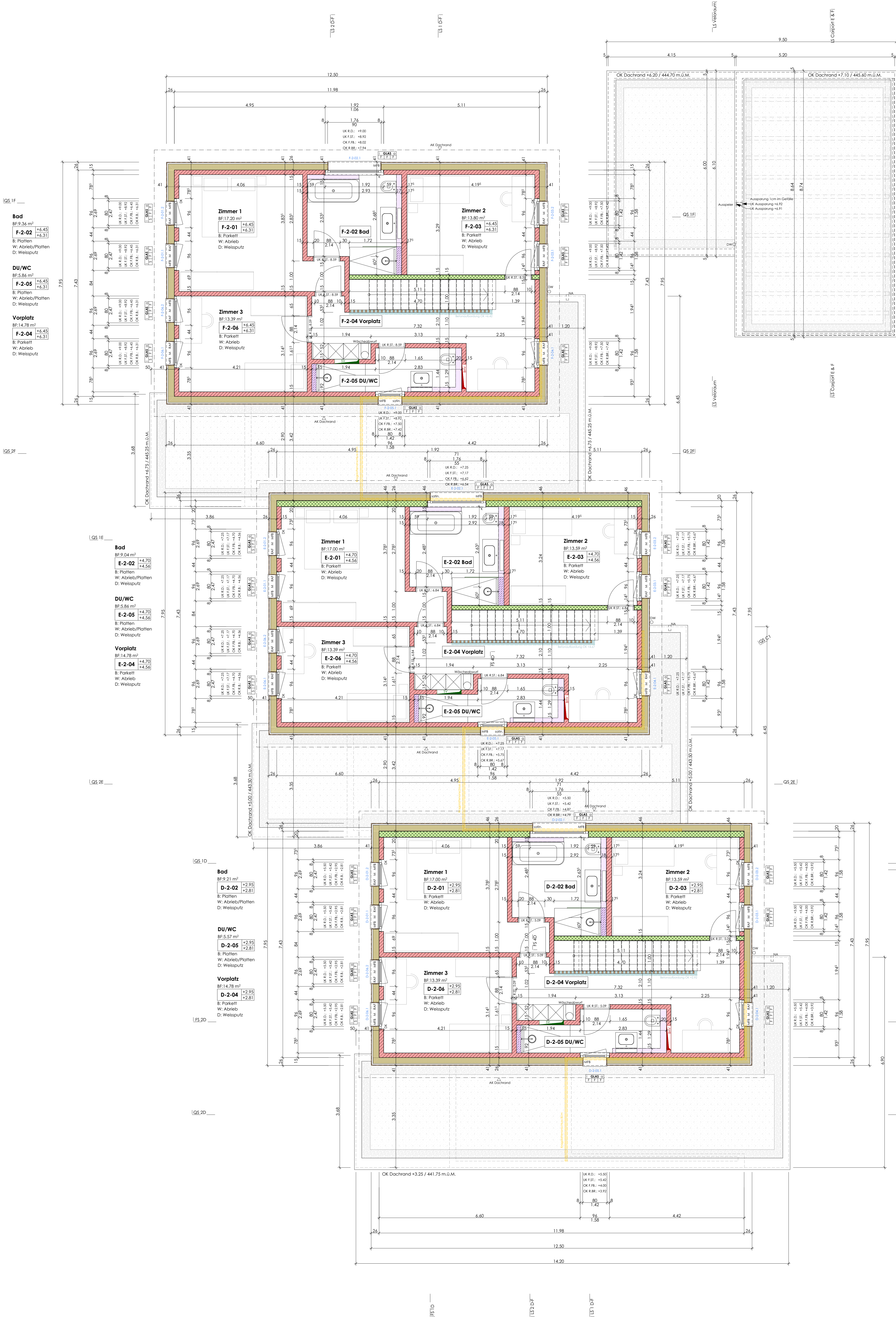

Die Türhaken verstehen sich ab OK höherem fertig Boden bzw. fertig Schwelle bis UK roh Sturz.
 Die Fensterhaken verstehen sich ab OK fertig Fensterbank/Schwelle bis UK fertig Sturz bzw. ab OK roher Brüstung bis UK roher Sturz/Decke.
 Sämtliche Innen- und Außenmassen sind Rohbaumasse. Alle Masse sind vom Unternehmer auf eigene Verantwortung zu prüfen bzw. am Bau zu kontrollieren!
 Es sind auch alle Heizungs-, Lüftungs-, Sanitär-, Elektro- sowie sämtliche Detailpläne zu beachten.
 Alle unfallverhütenden Massnahmen (SüVA, SIA, etc.) sind strikte einzuhalten.

FACHPLANER

Bauingenieur	Grimbacher GmbH Herr Rolf Grimbacher Solothurnstrasse 19, 4600 Olten	ing@grimbacher.ch T +41 62 794 17 77
Bektrageingenieur	Network 41 AG Herr Martin Weibel Industriestrasse 16, 6210 Sursee	martin.weibel@network41.com T +41 58 611 41 29
Sanitäringenieur	NeutroPlan GmbH Herr Patrick Brünzinger Spitalstrasse 4, 6210 Sursee	p.brünzinger@neutroplan.ch T +41 41 921 01 01
HLK Ingenieur	NeutroPlan GmbH Herr Marco Hügli Spitalstrasse 4, 6210 Sursee	m.huegli@neutroplan.ch T +41 41 921 01 01

AUSFÜHRUNG



PROJEKTINFO
 1A Liegenschaften AG, Gewerhaus Mühle, 6245 Ebersekken
24-10 Neubau 6 EFH, Obstgarten, Chratzenstrasse 1, Parz. 165/166, 4803 Vorderwald

PLANINFO
 Planbezeichnung: Obergeschoss D-F 1:50
 Objekt- / Plan-Nr.: 24-10/1.2.3
 Datum: 13.03.2025
 Rev: 1

INFO

F.8. EG 1D	±0.00 = 438.50 m.ü.M.
PP 2342	±1.54 = 436.96 m.ü.M.
PP 2345	+8.68 = 447.18 m.ü.M.

INDEX

Nr.	Datum	Änderung	Zeichner/-in

LEGENDE

	Stahlbeton		OK F.B.	OK fertig Boden	KS	Küchschrank
	Betonieremal vorfabriziert		OK R.B.	OK roh Boden	GS	Geschäppler
	Backstein		OK F.B.	OK fertig Fensterbank	BO	Backofen
	Backstein nicht tragend		OK R.B.	OK roh Brüstung	MFB	Metalifensterbank
	Kalksandstein		OK F.S.W.	OK fertig Schwelle	RAF	Verbundartfstore
	Kalksandstein nicht tragend		UK F.ST.	UK fertig Sturz	GAM	Gelenkarmarkisse
	Naturstein		UK R.ST.	UK roh Sturz	M	Motor/ Elektrobetrieb
	Wärmeämndung		UK R.D.	UK roh Decke	DK	Deckkapp Fensterfügl
	Wärmeämndung mineralisch		AP / UP	Aufputz / Unterputz	KA	Kipp Fensterfügl
	Wärmeämndung XPS		OK R.B.	OK roh Brüstung	RWA	Rauch- und Wärmeabzug
	Kragplattenanschluss		UK F.S.T.	UK fertig Sturz	K	K
	Lechtbauwand		UK R.D.	UK roh Decke	DW	Dachwasser
	Abrieb Weissputz		UK R.D.	UK roh Decke	BA	Bodenablauf
	Holzwerkstoff		AP / UP	Aufputz / Unterputz	NA	Nichtaufbau
	Aufabdung		SV	Sanitärverteiler	FK	Falkfang
	Ausparung		ELV	Elektroverteilung	PS	Kontrollschacht
	Innen / Glas / aussen		BHV	Bodenheizverteiler	SS	Schlammstämmer
	S. Sicherheitsglas EIG		WM	Waschmaschine	VS	Versickerungsschacht
	F. Floatglas normal		TU	Tumbler	E30	Feuerwiderstand
	V. Verbundsicherheitsglas					



Die Türhöhen verstehen sich ab OK höherem fertig Boden bzw. fertig Schwelle bis UK roh Sturz.
 Die Fensterhöhen verstehen sich ab OK fertig Fensterbank/Schwelle bis UK fertig Sturz bzw. ab OK roher Brüstung bis UK roher Sturz/Decke.
 Sämtliche innen- und Aussenmassen sind Rohbaumasse. Alle Masse sind vom Unternehmer auf eigene Verantwortung zu prüfen bzw. am Bau zu kontrollieren!
 Es sind auch alle Heizungs-, Lüftungs-, Sanitär-, Elektro- sowie sämtliche Detailpläne zu beachten.
 Alle unfallverhütenden Massnahmen (SüVA, SIA, etc.) sind strikte einzuhalten.

FACHPLANER

Bauingenieur	Grimbacher GmbH Heri Rolf Grimbacher Solothurnstrasse 19, 4600 Olten	ing@grimbacher.ch T +41 62 794 17 77
Bektrageingenieur	Network 41 AG Heri Martin Weibel Industriestrasse 16, 6210 Sursee	martin.weibel@network41.com T +41 58 611 41 29
Sanitäringenieur	Neutroplan GmbH Heri Patrick Bänziger Spitalstrasse 4, 6210 Sursee	p.baenziger@neutroplan.ch T +41 41 921 01 01
HLK Ingenieur	Neutroplan GmbH Heri Marco Hügli Spitalstrasse 4, 6210 Sursee	m.huegli@neutroplan.ch T +41 41 921 01 01

AUSFÜHRUNG

Liagenschaften



PROJEKTINFO
 1A Liagenschaften AG, Gewerbehau Mühle, 6245 Ebersecken
24-10 Neubau 6 EH, Obstgarten, Chattrzenstrasse 1, Parz. 165/166, 4803 Vorderwald

PLANINFO
 Planbezeichnung: **Erdgeschoss D-F 1:50** Objekt- / Plan-Nr.: **24-10/1.2.2**
 Format: A3 Zeichner/-in: Datum: 13.03.2025
 84-89 sm, lg Rev: 17.12.2025

INFO
 F.8, EG 1D 1:0,00 = 438,50 m.o.M.
 PP 2342 1:5,4 = 438,96 m.o.M.
 PP 2345 +8,68 = 447,18 m.o.M.

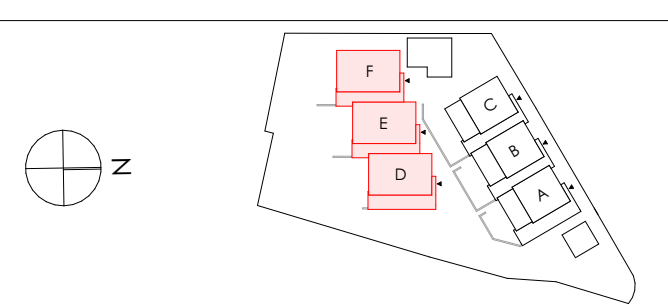

INDEX

Nr.	Datum	Änderung	Zeichner/-in
01	28.05.2025	HST bei Küchen, inkl. Betonwandschleibe & Deckeneinlage, Haus D-F	sm
02	10.09.2025	HST Dämmungsgeschoss angepasst	rh
03	04.11.2025	Zusätzliche Betonwand (im Büro) nach Angabe Bauingenieur	rh
04	17.12.2025	Carportwand nach Angabe Bauingenieur angepasst	rh

LEGENDE

Material / Element	Material / Element	Material / Element	Material / Element
Stahlbeton	Leichtbauwand	OK R.D.	OK fertig Boden
Betonelement vorfabriziert	Abriebl Weissputz	OK R.F.B.	OK fertig Fensterbank
Bockstein	Abriebl Weissputz	OK R.B.R.	OK roh Brüstung
Bockstein nicht tragend	Abriebl Weissputz	OK F.S.W.	OK fertig Schwelle
Kalksandstein	Abriebl Weissputz	UK F.A.U.	UK fertig Sturz
Kalksandstein nicht tragend	Abriebl Weissputz	UK R.S.T.	UK roh Sturz
Naturstein	Abriebl Weissputz	UK R.D.	UK roh Decke
Wärmedämmung	Abriebl Weissputz	AP / UP	Aufputz / Unterputz
Wärmedämmung mineralisch	Abriebl Weissputz	SV	Sanitärventile
Wärmedämmung XPS	Abriebl Weissputz	ELV	Bektoverteilung
Kragplattenanschluss	Abriebl Weissputz	Ausparung	Bodenheizverteiler
Leichtbauwand	Abriebl Weissputz	W/M	Waschmaschine
Abriebl Weissputz	Abriebl Weissputz	TU	Tumbler
Abriebl Weissputz	Abriebl Weissputz	KS	Kühlschrank
Abriebl Weissputz	Abriebl Weissputz	GS	Geschwäpfer
Abriebl Weissputz	Abriebl Weissputz	BO	Bockstein
Abriebl Weissputz	Abriebl Weissputz	MFB	Metallfensterbank
Abriebl Weissputz	Abriebl Weissputz	RAF	Verbundraffstore
Abriebl Weissputz	Abriebl Weissputz	GAM	Gelenkarmkassette
Abriebl Weissputz	Abriebl Weissputz	M	Motor / Elektrobetrieb
Abriebl Weissputz	Abriebl Weissputz	NA	Nichtauf
Abriebl Weissputz	Abriebl Weissputz	DK	Deckklapp Fensterflügel
Abriebl Weissputz	Abriebl Weissputz	K	Kipp Fensterflügel
Abriebl Weissputz	Abriebl Weissputz	RWA	Rauch- und Wärmeabzug
Abriebl Weissputz	Abriebl Weissputz	DA	Dachwässer
Abriebl Weissputz	Abriebl Weissputz	BW	Bodenablauf
Abriebl Weissputz	Abriebl Weissputz	NA	Nichtauf
Abriebl Weissputz	Abriebl Weissputz	FK	Falkring
Abriebl Weissputz	Abriebl Weissputz	KS	Kontrollschacht
Abriebl Weissputz	Abriebl Weissputz	SS	Schlammsammelr
Abriebl Weissputz	Abriebl Weissputz	VV	Versickerungsschacht
Abriebl Weissputz	Abriebl Weissputz	E30	Feuerwiderstand